Photos issues de l'histoire de Huisseau-sur-Mauves depuis son origine jusqu'à nos jours, contée par Monsieur Garcia : « Et si Huisseau m'était conté… »
https://www.huisseausurmauves.fr/historique

Les moulins

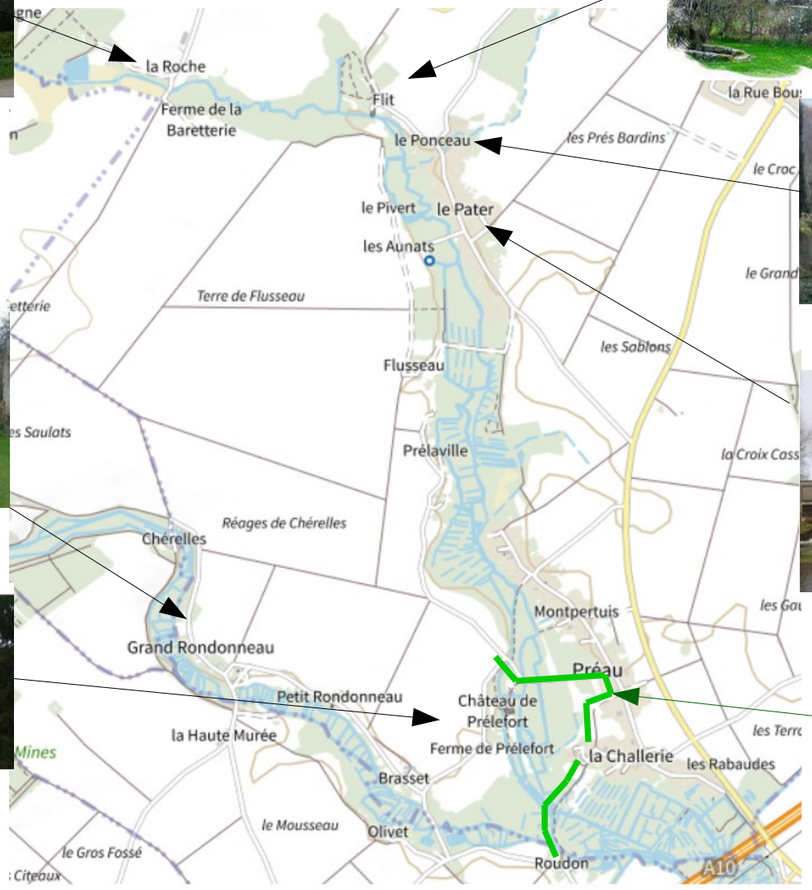

Promenades le long des Mauves

Deux monuments inscrits à l'inventaire des monuments historiques :
Le château
Le Moulin de Flix

L'entrée du Château

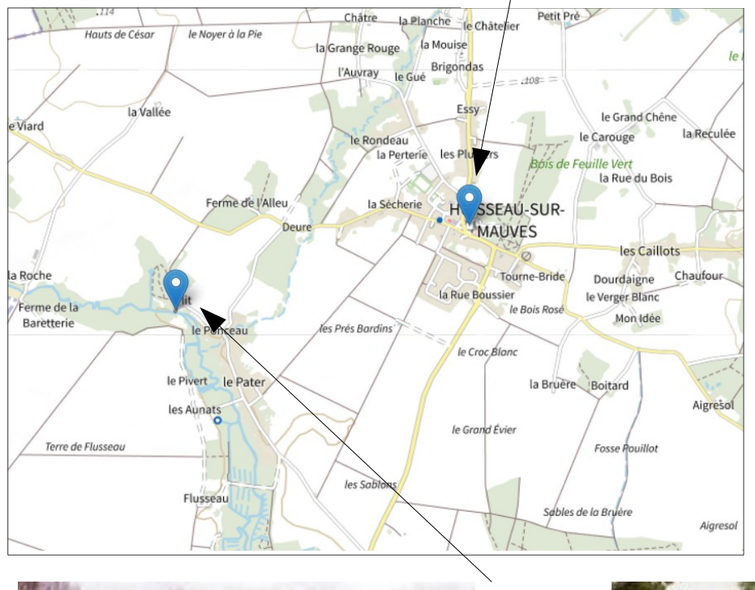

Vue d'ensemble du moulin

Les Mauves

La mauve de fontaine

La mauve de la détourbe

Huisseau sur Mauves

Village de caractère du Loiret